

กองช่าง อบต.ท่าสะท้อน  
รับเลขที่ ๑๓๕  
วันที่ ๒๒ / ๕.๓. / ๖๖  
เวลา.....น.



องค์การบริหารส่วนตำบลท่าสะท้อน  
รับเลขที่ ๕๖๖  
วันที่ ๒๖ / ๕.๓. / ๖๖  
เวลา.....น.

ที่ สฎ ๐๐๓๔(๒)/๑๐๗๒

สำนักงานอุตสาหกรรมจังหวัดสุราษฎร์ธานี  
๑๕๖/๗ ถนนตลาดใหม่ อำเภอเมือง สฎ. ๘๔๐๐๐

๒๑ มีนาคม ๒๕๖๖

เรื่อง ขอบิดประกาศรับฟังความคิดเห็นของประชาชน กรณีผู้ขออนุญาตเกี่ยวกับโรงงาน  
เรียน นายองค์การบริหารส่วนตำบลท่าสะท้อน

- สิ่งที่ส่งมาด้วย ๑. ประกาศสำนักงานอุตสาหกรรมจังหวัดสุราษฎร์ธานี เรื่อง การรับฟัง จำนวน ๑ ชุด  
ความคิดเห็นของประชาชนในการพิจารณาเกี่ยวกับโรงงานจำพวกที่ ๓  
๒. สำเนาคำขอรับใบอนุญาตประกอบกิจการโรงงาน จำนวน ๑ ชุด

ด้วย สำนักงานอุตสาหกรรมจังหวัดสุราษฎร์ธานี ได้รับคำขอทั่วไปเพื่อประกาศรับฟังความคิดเห็นของประชาชนเกี่ยวกับการขอรับใบอนุญาตประกอบกิจการโรงงาน ของ บริษัท มรกตชุมพรก่อสร้าง จำกัด ประกอบกิจการ ผลิตแอสฟัลท์ติกคอนกรีต ตั้งอยู่ ณ โฉนดที่ดินเลขที่ ๒๕๒๙๔ เลขที่ดิน ๖ หมู่ที่ ๑ ตำบลท่าสะท้อน อำเภอพุนพิน จังหวัดสุราษฎร์ธานี

สำนักงานอุตสาหกรรมจังหวัดสุราษฎร์ธานี ขอความร่วมมือองค์การบริหารส่วนตำบลท่าสะท้อน ให้พนักงานเจ้าหน้าที่ปิดประกาศการรับฟังความคิดเห็นของประชาชนเกี่ยวกับการขออนุญาตรับใบอนุญาตประกอบกิจการโรงงาน ตามระเบียบกระทรวงอุตสาหกรรม ว่าด้วยการรับฟังความคิดเห็นของประชาชนในการพิจารณาออกใบรับแจ้งการประกอบกิจการโรงงาน ใบอนุญาตประกอบกิจการโรงงาน และใบอนุญาตขยายโรงงาน ตามกฎหมายว่าด้วยโรงงาน พ.ศ. ๒๕๕๕ และแก้ไขเพิ่มเติม (ฉบับที่ ๒) พ.ศ. ๒๕๕๗ ณ องค์การบริหารส่วนตำบลท่าสะท้อน เพื่อให้ประชาชนทราบโดยทั่วกัน ตามมาตรา ๓๐ แห่ง พ.ร.บ. วิธีการปฏิบัติราชการทางปกครอง พ.ศ. ๒๕๓๙ หากผู้ใดจะให้ความเห็นเกี่ยวกับเรื่องดังกล่าวข้างต้น ขอให้แจ้งภายใน ๑๕ วัน นับแต่วันประกาศ โดยมอบหมายให้ นายบุญชัย แจ่มกิจ ตำแหน่ง เจ้าพนักงานตรวจโรงงานชำนาญงาน สำนักงานอุตสาหกรรมจังหวัดสุราษฎร์ธานี เป็นผู้ปิดประกาศรายละเอียดดังสิ่งที่ส่งมาด้วย

จึงเรียนมาเพื่อพิจารณา

ขอแสดงความนับถือ

(นางทัศนีย์ รัตติประพันธ์)

อุตสาหกรรมจังหวัดสุราษฎร์ธานี

กลุ่มโรงงานอุตสาหกรรม

โทร. ๐-๗๗๙๕-๔๓๔๐ ต่อ ๓ โทรสาร. ๐-๗๗๙๕-๔๓๔๑

อีเมล saraban\_suratthani@industry.go.th



ประกาศสำนักงานอุตสาหกรรมจังหวัดสุราษฎร์ธานี  
เรื่อง การรับฟังความคิดเห็นของประชาชนในการพิจารณาเกี่ยวกับโรงงานจำพวกที่ ๓

ด้วย สำนักงานอุตสาหกรรมจังหวัดสุราษฎร์ธานี ประสงค์จะรับฟังความคิดเห็นของประชาชน  
กรณี สำนักงานอุตสาหกรรมจังหวัดสุราษฎร์ธานี จะพิจารณาคำขอรับใบอนุญาตประกอบกิจการ ผลิตแอสฟัลท์  
ติกคอนกรีต ของ บริษัท มรกตชุมพรก่อสร้าง จำกัด ตั้งอยู่ ณ โฉนดที่ดินเลขที่ ๒๕๒๙๔ เลขที่ดิน ๖ หมู่ที่ ๑  
ตำบลท่าสะท้อน อำเภอพุนพิน จังหวัดสุราษฎร์ธานี รายละเอียดตามเอกสารแนบท้ายประกาศนี้

บุคคลใดจะให้ความเห็นเกี่ยวกับเรื่องดังกล่าวข้างต้น ขอให้แจ้งให้สำนักงานอุตสาหกรรม  
จังหวัดสุราษฎร์ธานี ทราบภายในวันที่ ๗ เดือน เมษายน พ.ศ. ๒๕๖๖ พ้นจากกำหนดนี้แล้ว สำนักงาน  
อุตสาหกรรมจังหวัดสุราษฎร์ธานีจะได้พิจารณาต่อไป อนึ่ง หากผู้ใดประสงค์จะทราบรายละเอียดเพิ่มเติม  
สามารถสอบถามได้ที่ สำนักงานอุตสาหกรรมจังหวัดสุราษฎร์ธานี เลขที่ ๑๕๖/๗ ถนนตลาดใหม่ อำเภอเมือง  
สุราษฎร์ธานี จังหวัดสุราษฎร์ธานี โทร. ๐๗๗-๙๕๔๓๔๐ ต่อ ๓ โทรสาร. ๐๗๗-๙๕๔๓๔๑

ประกาศ ณ วันที่ ๒๑ เดือน มีนาคม พ.ศ. ๒๕๖๖

(นางทัศนีย์ ภัคตีประพันธ์)  
อุตสาหกรรมจังหวัดสุราษฎร์ธานี

สาระสำคัญของโดยย่อของโรงงาน

- (๑) ชื่อโรงงาน..... บริษัท มรกตชุมพรก่อสร้าง จำกัด
- (๒)  ขอรับใบแจ้งประกอบกิจการ โรงงานจำพวกที่ ๒  ขอรับใบอนุญาตประกอบกิจการโรงงาน  
 ขอรับใบอนุญาตขยายโรงงาน ครั้งที่.....  
ณ เลขที่..... โฉนดที่ดินเลขที่ ๒๕๒๙๔ เลขที่ดิน ๖ หมู่ที่..... ๑  
ตำบล..... ท่าสะท้อน อำเภอ..... พุนพิน จังหวัด..... สุราษฎร์ธานี
- (๓) จำนวนเนื้อที่ตั้งโรงงาน..... ๙,๓๘๒ ตารางเมตร
- (๔) เป็นโรงงานจำพวกที่..... ๓ ลำดับที่..... ๕๐(๕)
- (๕)  ประกอบกิจการ..... ผลิตแอสฟัลท์ติกคอนกรีต  
 ขยายโรงงานครั้งที่..... - โดยมีการเพิ่มการประกอบกิจการ..... -
- (๖) เงินลงทุนประมาณ..... ๔๘,๐๐๐,๐๐๐..... บาท
- (๗) ใช้เครื่องจักรมีกำลังรวม..... ๑,๗๕๖.๕๐..... แรงม้า คนงาน..... ๑๒..... คน
- (๘) ผู้ขอรับใบอนุญาตประกอบกิจการโรงงาน  
 บุคคลธรรมดาชื่อ..... -  
 นิติบุคคลชื่อ / ผู้แทนนิติบุคคลชื่อ..... บริษัท มรกตชุมพรก่อสร้าง จำกัด

( นายบุญชัย แจ่มกิจ )  
เจ้าพนักงานตรวจโรงงานชำนาญงาน  
พนักงานเจ้าหน้าที่

วัตถุประสงค์ ผลิตภัณฑ์ กระบวนการผลิต ของเสีย มลพิษหรือสิ่งใดๆ ที่มีผลกระทบต่อสิ่งแวดล้อม

(๑) วัตถุประสงค์ประกอบด้วย

๑.๑	ยางมะตอย	ปริมาณการใช้	๕๐๐ ตัน	/ปี
๑.๒	หินฝุ่น	ปริมาณการใช้	๑,๕๐๐ ตัน	/ปี
๑.๓	หิน	ปริมาณการใช้	๕,๐๐๐ ตัน	/ปี
๑.๔	น้ำมันเตา	ปริมาณการใช้	๓,๐๐๐,๐๐๐ ลิตร	/ปี

(๒) ชนิดผลิตภัณฑ์

๒.๑	แอสฟัลท์ติกคอนกรีต	ปริมาณการผลิต	๖,๐๐๐ ลบ.ม.	/ปี
๒.๒	-	ปริมาณการผลิต	-	/ปี

(๓) กระบวนการผลิต

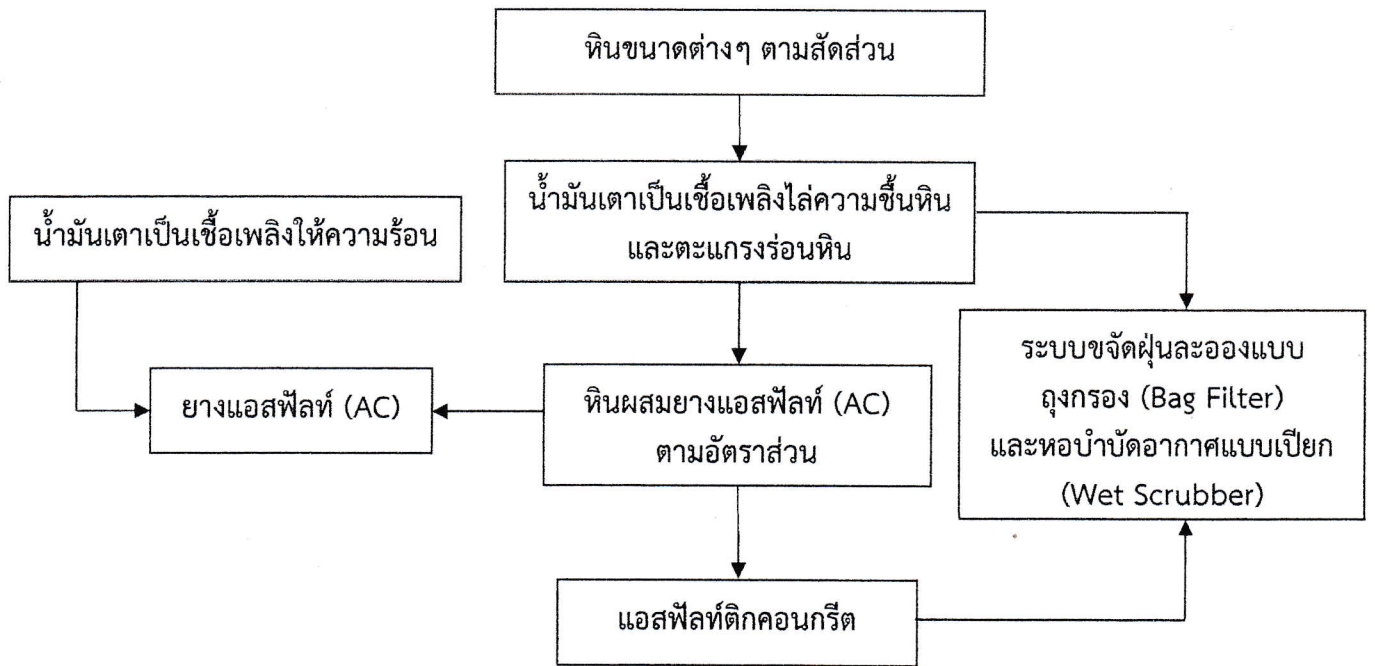

(๔) ของเสียมลพิษหรือสิ่งใดๆ ที่มีผลกระทบต่อสิ่งแวดล้อม

๔.๑ มีมลพิษทางอากาศ (ฝุ่นหินและเขม่าควัน) .....

( นายบุญชัย แจ็งกิจ )  
 เจ้าพนักงานตรวจโรงงานชำนาญงาน  
 พนักงานเจ้าหน้าที่

ผลกระทบที่อาจเกิดขึ้นแก่ประชาชนที่อยู่อาศัยในพื้นที่ที่ใกล้เคียงสถานที่ตั้งโรงงาน หรือขยายโรงงานและประชาชนทั่วไป วิธีป้องกันเหตุเดือดร้อนรำคาญความเสียหายอันตราย การควบคุมการปล่อยของเสียมลพิษหรือสิ่งใดๆ

(๑) ผลกระทบ (กรณีขยายโรงงานระบุเฉพาะส่วนขยาย)

- ฝุ่นหินและเขม่าควัน อาจจะทำให้เกิดเหตุเดือดร้อนรำคาญได้

(๒) ผู้ที่อาจได้รับผลกระทบ (กรณีขยายโรงงานระบุเฉพาะส่วนขยาย)

- ผู้ที่อยู่อาศัยข้างเคียงรอบบริเวณโรงงาน

(๓) วิธีป้องกันเหตุเดือดร้อนรำคาญความเสียหายอันตราย การควบคุมการปล่อยของเสียมลพิษหรือสิ่งใดๆ (กรณีขยายโรงงานระบุเฉพาะส่วนขยาย)

- ฝุ่นหินและเขม่าควันที่เกิดจากกระบวนการผลิตแอสฟัลท์ติกคอนกรีตมีวิศวกร

ออกแบบใช้พัดลมดูดเข้า → ระบบขจัดฝุ่นละอองแบบถุงกรอง (Bag Filter)

และหอบำบัดอากาศแบบเปียก (Wet Scrubber) แล้วระบายอากาศสู่ภายนอก

( นายบุญชัย แจ่มกิจ )

เจ้าพนักงานตรวจโรงงานชำนาญงาน

พนักงานเจ้าหน้าที่

## คำขอรับใบอนุญาต

 ประกอบกิจการโรงงาน

ขยายโรงงานครั้งที่

ทะเบียนโรงงานเลขที่

วันที่ 14 เดือน มีนาคม พ.ศ. 2566

ข้าพเจ้า บริษัท มรกตชุมพรก่อสร้าง จำกัด อายุ - ปี สัญชาติ ไทย  
 อยู่บ้าน/สำนักงานเลขที่ 245 ตรอก/ซอย - ถนน -  
 หมู่ที่ 11 ตำบล/แขวง วังตะกอก อำเภอ/เขต หลังสวน  
 จังหวัด ชุมพร โทรศัพท์ 077-529750 ขอรับใบอนุญาตประกอบกิจการ  
 โรงงาน/ขยายโรงงานครั้งที่ - ตามพระราชบัญญัติโรงงาน พ.ศ. 2535 โดยขอแสดงรายการและ  
 เอกสารประกอบคำขอ ดังต่อไปนี้

1. ชื่อโรงงาน บริษัท มรกตชุมพรก่อสร้าง จำกัด  
 ประเภทหรือชนิดของโรงงานลำดับที่ 50(4)  
 ประกอบกิจการ ผลิตแอสฟัลท์ติกคอนกรีต

กำลังเครื่องจักร 1,746.50 แรงม้า จำนวนคนงาน 12 คน

2. สถานที่ตั้งโรงงานเลขที่ โฉนดที่ดินเลขที่ 25294 เลขที่ดิน 6 ตรอก/ซอย -  
 ถนน - คลอง - แม่น้ำ - หมู่ที่ 1 ตำบล/แขวง ท่าสะท้อน  
 อำเภอ/เขต พุนพิน จังหวัด สุราษฎร์ธานี โทรศัพท์ -  
 อยู่ใน/นอกเขตเทศบาล อบต.ท่าสะท้อน อยู่ใน/นอกเขตสุขาภิบาล -  
 อาคารโรงงานมีเนื้อที่ประมาณ 332 ตารางเมตร บริเวณโรงงาน (รวมทั้ง อาคารโรงงาน)  
 มีเนื้อที่ 9382 ตารางเมตร ที่ดินบริเวณโรงงานรวมทั้งที่ดินอาคารโรงงานเป็นของ  
 นางสาวยุวดี เรืองริน อาคารโรงงานมีอยู่เดิม/  
 ก่อสร้างขึ้นใหม่ ลักษณะของตัวอาคารโรงงาน โครงสร้างเหล็ก  
 หลังคามุงด้วย

(ให้ระบุว่าเป็นไม้ หรือห้องแถว ตึกแถว คอนกรีตเสริมเหล็ก ฯลฯ)

โรงงานอยู่ใกล้เคียงกับ สวนปาล์ม

ลงชื่อ

ผู้ขออนุญาต

( นายกิตตินันท์ เจริญสุข )

บริเวณโรงงานมีเขตติดต่อ

ด้านเหนือจด สาย บ.คลองยาน-บ.คลองจันทร์ ทางหลวงชนบท  
ด้านใต้จด วิทยาลัยสารพัดช่าง  
ด้านตะวันออกจด ที่มีการครอบครอง  
ด้านตะวันตกจด ที่มีการครอบครอง

3. ทำงานปกติตั้งแต่เวลา 08.00 น. ถึงเวลา 17.00 น. รวมวันละ 8 ชั่วโมง - กะ  
วันหยุดงาน วันอาทิตย์และวันหยุดนักขัตฤกษ์ ทำงานปีละ 300 วัน

4. เงินทุนจดทะเบียน (กรณีเป็นนิติบุคคล) 100,000,000 บาท

5. ปริมาณเงินทุนในการก่อสร้างโรงงานและดำเนินกิจการ

5.1 ที่ดิน 25,000,000 บาท

5.2 อาคารและสิ่งก่อสร้าง 1,000,000 บาท

5.3 เครื่องจักร อุปกรณ์และค่าติดตั้ง 12,000,000 บาท

5.4 เงินทุนหมุนเวียน 10,000,000 บาท

รวม 48,000,000 บาท

6. จำนวนและระดับผู้ซึ่งทำงานในโรงงาน

6.1 เจ้าหน้าที่บริหารและวิชาการ 3 คน

6.2 คนงานชาย (ช่างฝีมือ) 6 คน

คนงานหญิง (ช่างฝีมือ) - คน

6.3 คนงานชาย (ไม่ใช่ช่างฝีมือ) 5 คน

คนงานหญิง (ไม่ใช่ช่างฝีมือ) 1 คน

6.4 ผู้ชำนาญการจากต่างประเทศ - คน

6.5 ช่างเทคนิคและช่างฝีมือจากต่างประเทศ - คน

รวม 15 คน

7. การผลิต

7.1 ชื่อ ปริมาณการใช้และแหล่งที่มาของวัตถุดิบ

	วัตถุดิบ	ปริมาณการใช้ (ต่อปี)	แหล่งที่มา (ระบุประเทศ)
7.1.1	ยางมะตอย	500 ตัน	ประเทศไทย
7.1.2	หินปูน	1,500 ตัน	ประเทศไทย
7.1.3	หิน	5,000 ตัน	ประเทศไทย
7.1.4	น้ำมันเตา	3,000,000 ลิตร	ประเทศไทย
7.1.5			
7.1.6			
7.1.7			

ลงชื่อ

ผู้ขออนุญาต

( นายกิตตินันท์ เจริญสุข )

7.1.8	.....	.....	.....
7.1.9	.....	.....	.....
7.1.10	.....	.....	.....
7.1.11	.....	.....	.....
7.1.12	.....	.....	.....
7.1.13	.....	.....	.....
7.1.14	.....	.....	.....

7.2	ชื่อผลิตภัณฑ์ ปริมาณการผลิต และการจำหน่าย		
	ผลิตภัณฑ์	ปริมาณการผลิต (ต่อปี)	การจำหน่าย (ระบุประเทศ)
7.2.1	แอสฟัลท์ติกคอนกรีต	6,000 ลบ.ม.	ประเทศไทย
7.2.2	.....	.....	.....
7.2.3	.....	.....	.....
7.2.4	.....	.....	.....
7.2.5	.....	.....	.....
7.2.6	.....	.....	.....
7.2.7	.....	.....	.....
7.2.8	.....	.....	.....
7.2.9	.....	.....	.....

7.3 วัสดุพลอยได้ (ระบุชื่อและปริมาณวัสดุพลอยได้) (ถ้ามี)

8.	จะก่อสร้างอาคารโรงงาน ติดตั้งเครื่องจักรและเริ่มประกอบกิจการโรงงานภายใน	180	วัน
นับแต่วันอนุญาตเป็นต้นไป ทั้งนี้โดยแบ่งการดำเนินการเป็นชั้น ๆ คือ			
	ชั้นที่ 1 จะทำการก่อสร้างอาคารโรงงาน	-	
		ให้แล้วเสร็จภายใน	120 วัน
	ชั้นที่ 2 จะทำการติดตั้งเครื่องจักร	-	
		ให้แล้วเสร็จภายใน	45 วัน
นับแต่วันสุดท้ายของชั้นที่ 1			
	ชั้นที่ 3 จะทำการทดลองเดินเครื่องจักร	-	
		ให้แล้วเสร็จภายใน	15 วัน
นับแต่วันสุดท้ายของชั้นที่ 2			

ลงชื่อ

ผู้ขออนุญาต

( นายกิตตินันท์ เจริญสุข )

9. แผนที่สังเขป แสดงสถานที่ตั้งของโรงงาน

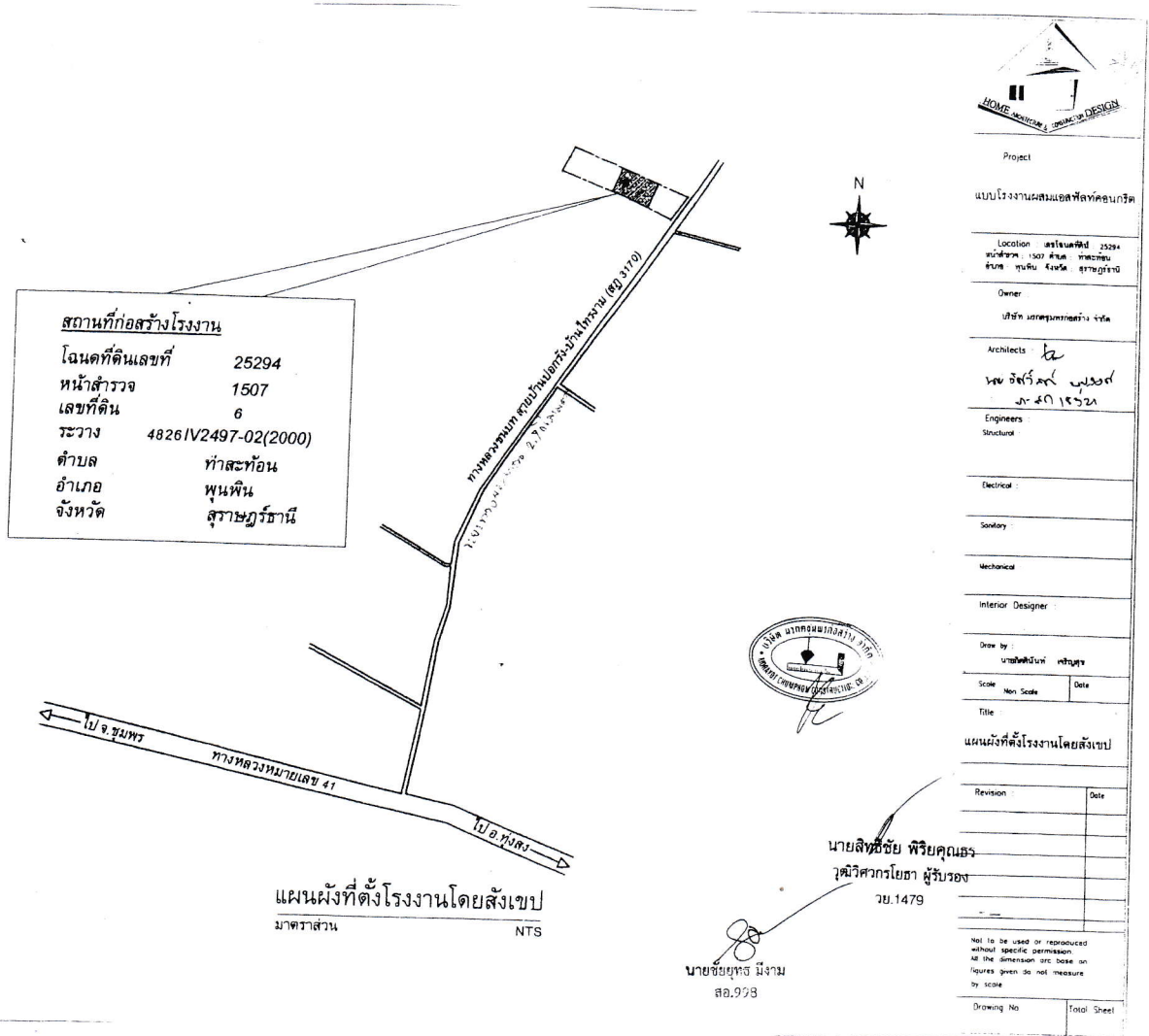

ลงชื่อ

*ks*  
( นายกิตตินันท์ เจริญสุข )

ผู้ขออนุญาต

10. บัญชีเครื่องจักรที่ใช้ตามลำดับขั้นตอนการผลิต

ลำดับที่	ชื่อ ขนาด บริษัทและประเทศผู้ผลิต	งานที่ใช้	กำลังเครื่องจักรต่อเครื่อง		จำนวนเครื่องจักร	รวมกำลังเครื่องจักร	หมายเหตุ
			แรงม้า	แรงม้าเปรียบเทียบ			
1	มอเตอร์เกียร์ห้องมิถัง	ผสมวัสดุ	50.00	-	1	50.00	
2	มอเตอร์กระพ้อลำเสียง	ลำเสียงวัสดุ	10.00	-	1	10.00	
3	มอเตอร์ขับ Dryer	ขับ Dryer	10.00	-	4	40.00	
4	มอเตอร์ตระแกรง	ร่อนแยกขนาดหิน	10.00	-	1	10.00	
5	มอเตอร์พัดลมเตา	ให้ความร้อน	20.00	-	1	20.00	
6	เตาเผา ใช้น้ำมันเตา 400 ลิตร/ชม.	เผาหิน	-	1,156.00	1	1,156.00	
7	มอเตอร์ฟัดเตอร์	บ่อนวัสดุ	3.00	-	5	15.00	
8	มอเตอร์สั่น	สั่นกระบะหิน	0.40	-	1	0.40	
9	มอเตอร์สายพานลำเสียง	ลำเสียงวัสดุ	3.00	-	1	3.00	
10	มอเตอร์พัดลมดูด	ระบายอากาศ	100.00	-	1	100.00	
11	มอเตอร์สกรูฝุ่น	ลำเสียงฝุ่น	3.00	-	3	9.00	
12	ฮีตเตอร์ไฟฟ้า 11 kw	อุ่นยาง	-	8.85	6	53.10	
13	มอเตอร์บีบยาง	ส่งยาง	10.00	-	1	10.00	
14	มอเตอร์บีบสกรู	ผลิตลมอัด	40.00	-	1	40.00	
15	มอเตอร์บีบน้ำมันเตา	ส่งน้ำมันเตา	10.00	-	1	10.00	
16	รถตักล้อยาง	ตักวัสดุดิบ	180.00	-	1	180.00	
17	มอเตอร์หัวกระจายน้ำ (Wet Scrubber)	กระจายน้ำ	20.00	-	2	40.00	
					32	1,746.50	

ลงชื่อ



ผู้ขออนุญาต

( นายกิตติพันธ์ เจริญสุข )

11. เอกสารประกอบคำขอรับใบอนุญาตประกอบกิจการโรงงาน/ขยายโรงงาน  
ข้าพเจ้าได้ส่งมอบเอกสารประกอบคำขออนุญาตมาด้วย คือ
- (1) สำเนาทะเบียนบ้าน และสำเนาบัตรประจำตัวประชาชน (กรณีผู้ขออนุญาตเป็นบุคคลธรรมดา)
  - (2) สำเนาหนังสือรับรองการจดทะเบียนนิติบุคคล ที่ระบุชื่อผู้มีอำนาจลงนามผูกพันนิติบุคคล  
ที่ตั้งสำนักงาน วัตถุประสงค์ของนิติบุคคล (กรณีผู้ขออนุญาตเป็นนิติบุคคล)
  - (3) แผนผังแสดงสิ่งปลูกสร้างภายในบริเวณโรงงานขนาดเหมาะสมและถูกต้องตามมาตรฐาน
  - (4) แผนผังแสดงการติดตั้งเครื่องจักรขนาดเหมาะสมและถูกต้องตามมาตรฐาน พร้อมด้วย  
รายละเอียด โดยมีคำรับรองของผู้ประกอบวิชาชีพวิศวกรรมควบคุมหรือบุคคลอื่นที่กระทรวงอุตสาหกรรมกำหนด
  - (5) แบบแปลนอาคารโรงงานขนาดเหมาะสมและถูกต้องตามมาตรฐาน โดยมีคำรับรองของผู้  
ประกอบวิชาชีพวิศวกรรมควบคุมหรือบุคคลอื่นที่กระทรวงอุตสาหกรรมกำหนด
  - (6) แบบแปลน แผนผังและคำอธิบายโดยละเอียดแสดงวิธีการป้องกันเหตุเดือดร้อนรำคาญ  
ความเสียหาย อันตราย การควบคุมการปล่อยของเสีย มลพิษหรือสิ่งใด ๆ ที่มีผลกระทบต่อสิ่งแวดล้อมซึ่ง  
เกิดขึ้นจากการประกอบกิจการโรงงาน ทั้งนี้โดยมีคำรับรองของผู้ประกอบวิชาชีพวิศวกรรมควบคุมหรือ  
บุคคลอื่นที่กระทรวงอุตสาหกรรมกำหนด
  - (7) เอกสารอื่น ๆ ตามที่พนักงานเจ้าหน้าที่กำหนด.....

ลงชื่อ

ผู้ขออนุญาต

( นายกิตตินันท์ เจริญสุข )